

Gå inn i kartportalen via kommunens nettside:

[www.lier.kommune.no](http://www.lier.kommune.no)

Søk i hele nettstedet

**Snarveier**

Kultur, idrett og friluftsliv

Helse, omsorg og velferd

Skole og barnehage

Eiendom, vei, vann og landbruk

Politikk og samfunn

- Ledige stillinger
- Politiske møter og dokumenter
- Skolens ferier og fridager
- Kart
- Elektronisk postliste
- Lier vei, vann og avløp KF
- Kommuneplanen
- Selvbetjening og skjemaer

INFORMASJON OM KORONAVIRUS  
[Testing, regler og smittesituasjonen i Lier](#)  
[Koronavaksinering i Lier](#)

VANNMÅLERAVLESNING  
[Her registrerer du din målerstand](#)

# Klikk på hurtigvalg for kartportalen

Søk i hele nettstedet

Snarveier

Kultur, idrett og friluftsliv

Helse, omsorg og velferd

Skole og barnehage

Eiendom, vei, vann og landbruk

Politikk og samfunn

Ledige stillinger

Politiske møter og dokumenter

Skolens ferier og fridager

**Kart**

Elektronisk postliste

Lier vei, vann og avløp KF

Kommuneplanen

Selvbetjening og skjemaer

INFORMASJON OM KORONAVIRUS  
[Testing, regler og smittesituasjonen i Lier](#)  
[Koronavaksinering i Lier](#)

## VANNMÅLERAVLESNING

[Her registrerer du din målerstand](#)

# Klikk på «Avansert kart»

## Kart

### Gå til

Forenklet kart

Avansert kart

Funksjonalitet i kartportalen

Slik bruker du kartet

Kjøp av kart

Gårdskart

Støykart

Andre kartdata

## Forenklet kart

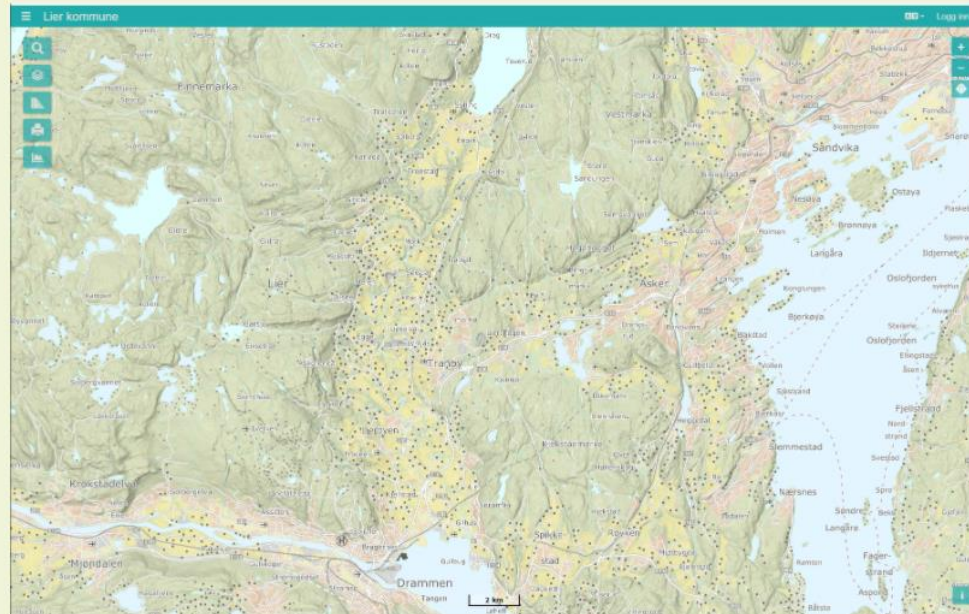

Ny og raskere kartløsning som også fungerer på nettbrett og mobil. Kartløsningen har begrenset innhold og funksjonalitet.

# Klikk inne i kartet for å komme til kartportalen

## Gå til

Forenklet kart

Avansert kart

Funksjonalitet i kartportalen

Slik bruker du kartet

Kjøp av kart

Gårdskart

Støykart

Andre kartdata

## Avansert kart

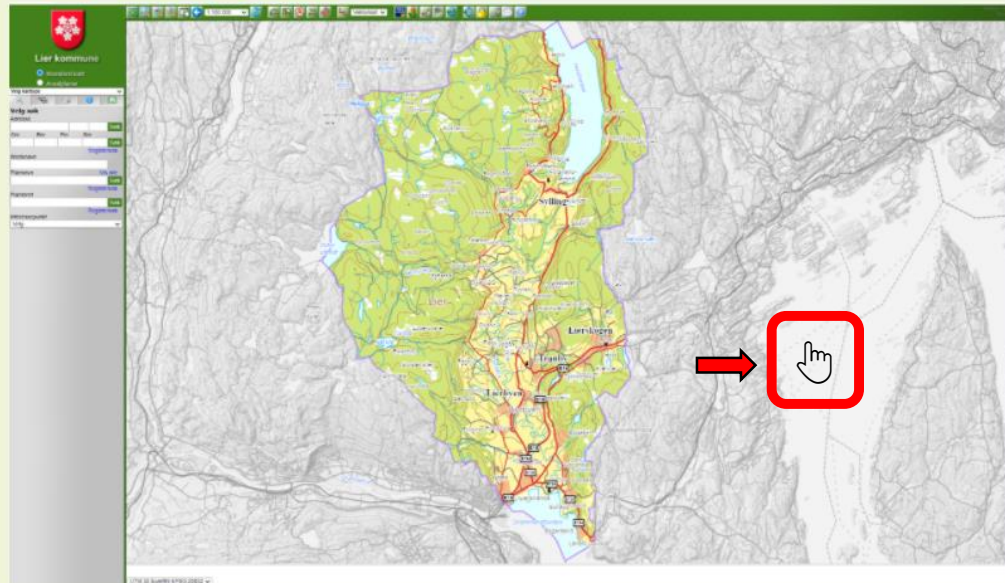

Denne kartløsningen inneholder flere temakart og flere funksjoner enn forenklet kartløsning. Kartet fungerer ikke på nettbrett og mobil.

## Funksjonalitet i kartportalen

- ▶ grunnkart (vei, vann, bygninger, høydekoter mm.)
- ▶ eiendomskart (Matrikkelen)
- ▶ markslagskart (AR5)
- ▶ ledningskart (vann, avløp)
- ▶ arealplaner (kommuneplan, reguleringsplan)
- ▶ skråfoto (flybilder fra Mapaid)
- ▶ flyfoto (fra Norge i bilder med mer)
- ▶ forurensning (miljødirektoratet)
- ▶ friluftsliv (fiskeplasser)

Klikk på forstørrelsesglasset. Klikk og dra et rektangel som dekker området du vil se på.

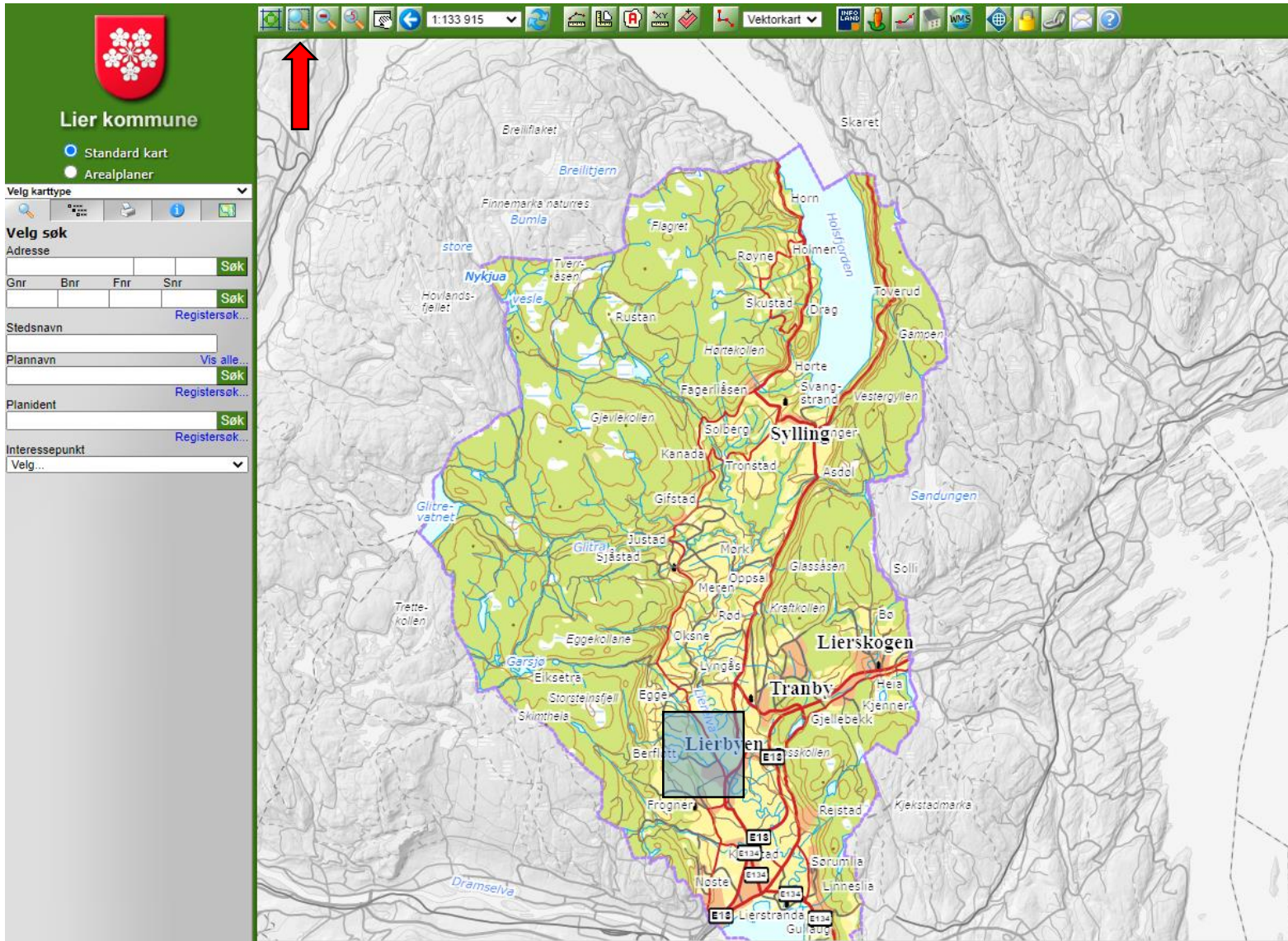

Klikk på fane for tegnforklaring for å velge tema for kvikkleire

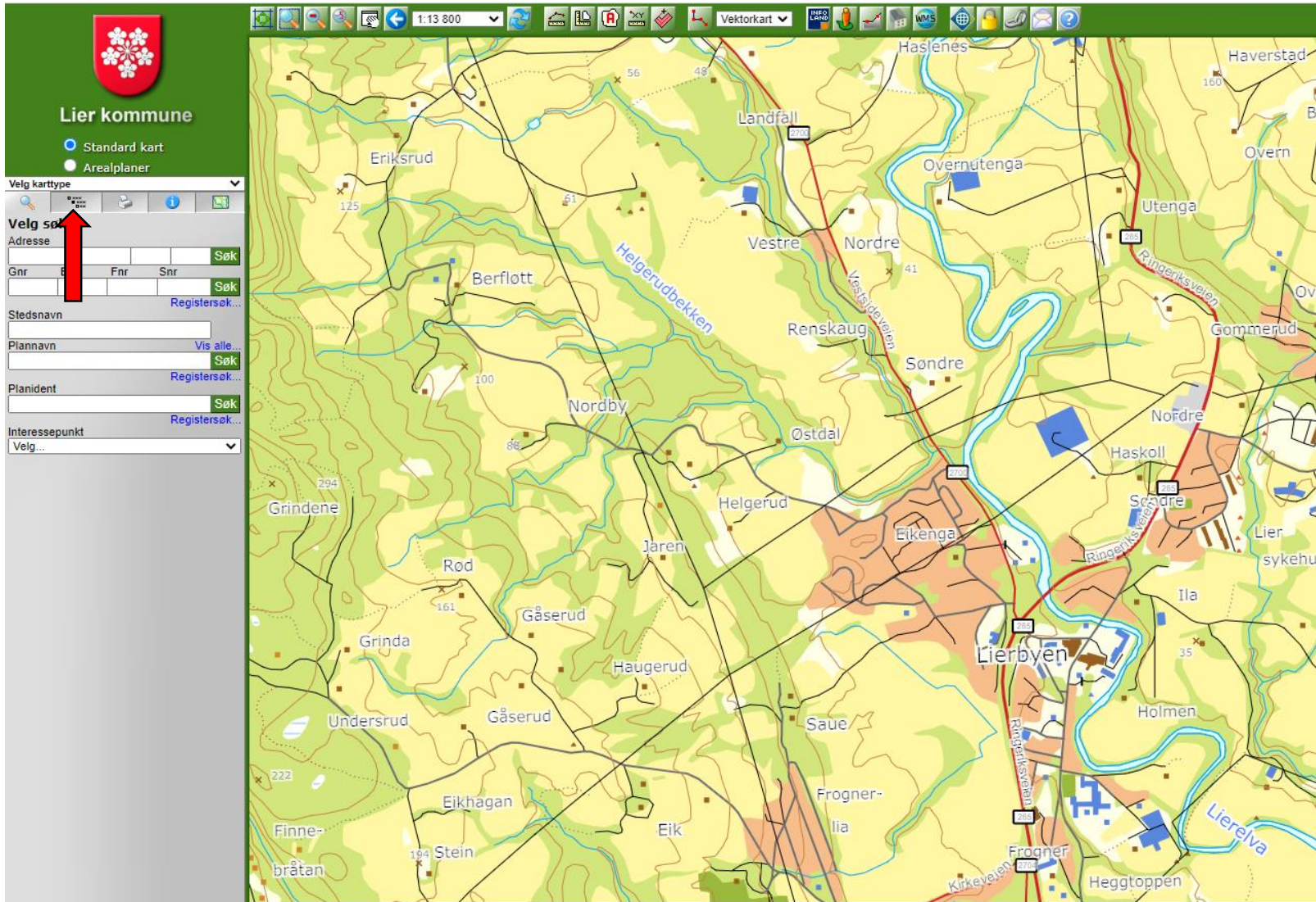

Klikk på + tegnet for å velge under kategori «Geologi (NGU/NVE)»

- Tegnete objekter
- Rutenett
- Søkeresultater
- Oversiktskart
- Grunnkart
- Adressekart
- Eiendommer
- Markagrensen (DOK)
- Flyfoto
- Omriss arealplaner
- Planinnhold under arbeid
- Planinnhold gjeldende arealplaner
- Bakgrunnskart arealplaner
- Vegnett
- Fastmerker
- Vann og avløp
- Raster
- Forurensning
- Friluftsliv
- Geologi (NGU/NVE)
- Jord og skog (NIBIO)
- Kulturminner
- Naturinformasjon (Miljødirektoratet)
- Vassdrag
- Topografiske kart (Kartverket)
- Andre data
- Gråtonekart
- Temalag Kulturminner
- Temalag Miljø
- Temalag Samfunnsikkerhet
- Temalag Landbruk
- Temakart Befolkning
- Eksterne kart

Klikk i boksene for:

- Kvikkleire (DOK)
- Faregrad (NVE)
- Kvikkleire, risiko NVE

**Lier kommune**

Standard kart  
Arealplaner

Velg karttype

Bakgrunnskart arealplaner  
Vegnett  
Fastmerker  
Vann og avløp  
Raster  
Forurensning  
Friluftsliv  
Geologi (NGU/NVE)  
Berggrunn N50 (DOK)  
Berggrunn N250 (DOK)  
Steinsprang - aktsomhetsområder (DOK)  
Historiske skred  
Grus og pukk (DOK)  
Kvikkleire (DOK)  
Kvikkleire, faregrad (NVE)  
Kvikkleire, risiko (NVE)  
Løsmasser (DOK)  
Radon aktsomhet (DOK)  
Snøskred - aktsomhetsområder (DOK)  
Grunnvann (DOK)  
Jord og skog (NIBIO)  
Kulturminner  
Naturinformasjon (Miljødirektoratet)  
Vassdrag  
Topografiske kart (Kartverket)  
Andre data  
Gråtonekart  
Temalag Kulturminner  
Temalag Miljø  
Temalag Samfunnsikkerhet  
Temalag Landbruk  
Temakart Befolkning  
Eksterne kart

Bakgrunnskart arealplaner  
Vegnett  
Fastmerker  
Vann og avløp  
Raster  
Forurensning  
Friluftsliv  
Geologi (NGU/NVE)  
Berggrunn N50 (DOK)  
Berggrunn N250 (DOK)  
Steinsprang - aktsomhetsområder (DOK)  
Historiske skred  
Grus og pukk (DOK)  
 Kvikkleire (DOK)  
 Kvikkleire  
 Kvikkleire, faregrad (NVE)  
 Kvikkleire - Middels  
 Kvikkleire - Lav  
 Kvikkleire, risiko (NVE)  
 Kvikkleire - Risikoklasse 3  
 Kvikkleire - Risikoklasse 2  
 Kvikkleire - Risikoklasse 1  
Løsmasser (DOK)  
Radon aktsomhet (DOK)  
Snøskred - aktsomhetsområder (DOK)  
Grunnvann (DOK)  
Jord og skog (NIBIO)  
Kulturminner  
Naturinformasjon (Miljødirektoratet)  
Vassdrag  
Topografiske kart (Kartverket)  
Andre data

Områdene for kvikkleire vises nå i kartet. Hold musepekeren over område for å se hvilken risikoklasse og faregrad dette område har.

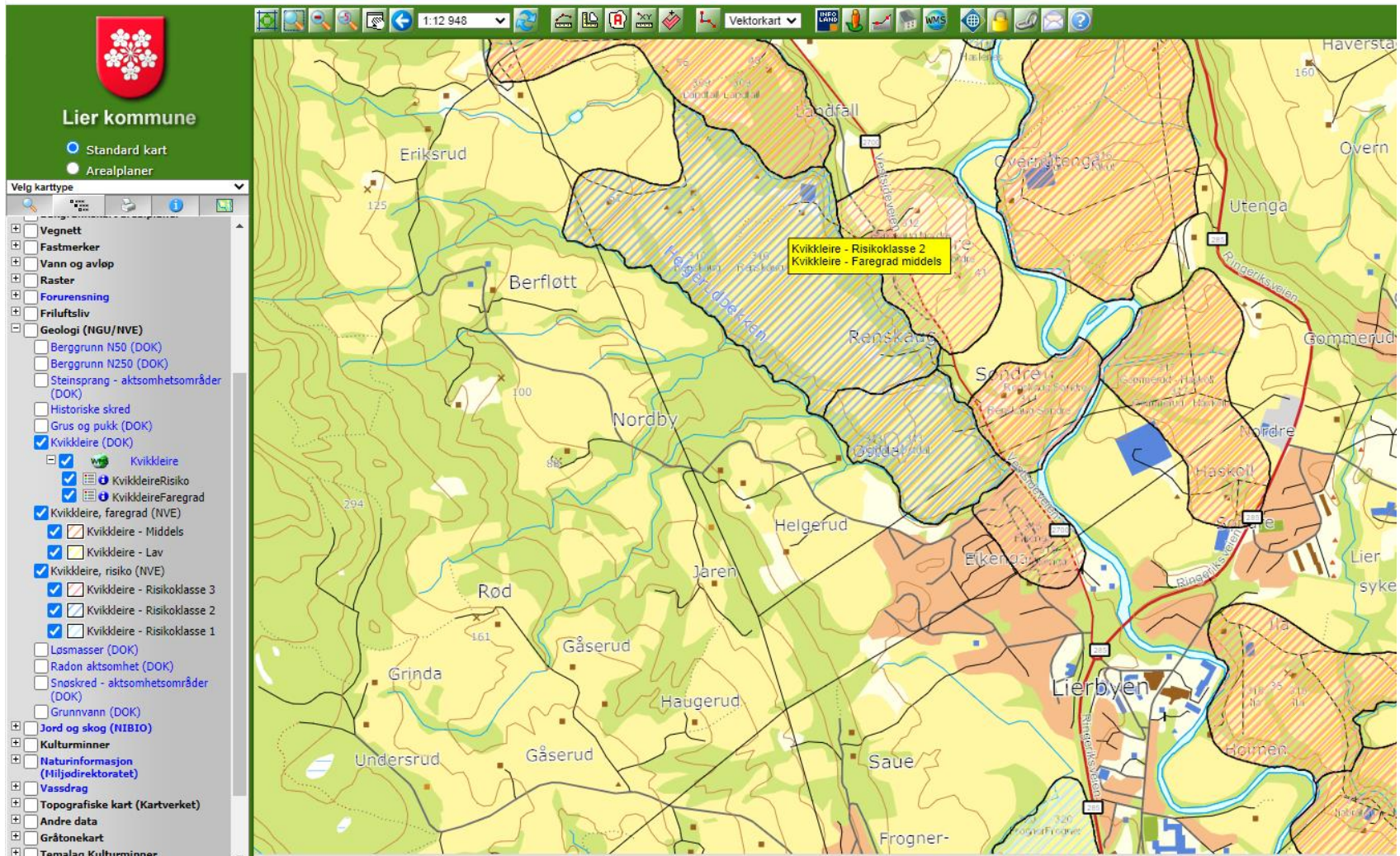

For å få mere informasjon om område, klikk på + tegnet for Kvikkleire

**Legend Content:**

- Vegnett
- Fastmerker
- Vann og avløp
- Raster
- Forurensning
- Friluftsliv
- Geologi (NGU/NVE)
  - Berggrunn N50 (DOK)
  - Berggrunn N250 (DOK)
  - Steinsprang - aktsomhetsområder (DOK)
  - Historiske skred
  - Grus og pukk (DOK)
  - Kvikkleire (DOK)
    - Kvikkleire
    - Kvikkleire, faregrad (NVE)
      - Kvikkleire - Middels
      - Kvikkleire - Lav
    - Kvikkleire, risiko (NVE)
      - Kvikkleire - Risikoklasse 3
      - Kvikkleire - Risikoklasse 2
      - Kvikkleire - Risikoklasse 1
  - Løsmasser (DOK)
  - Radon aktsomhet (DOK)
  - Snøskred - aktsomhetsområder (DOK)
  - Grunnvann (DOK)
- Jord og skog (NIBIO)
- Kulturminner
- Naturinformasjon (Miljødirektoratet)
- Vassdrag
- Topografiske kart (Kartverket)
- Andre data
- Gråtonekart
- Temalag Kulturminner
- Temalag Miljø

Klikk på informasjonstegnet under KvikkleireRisiko eller KvikkleireFaregrad  
Klikk deretter i det område du ønsker informasjon om.

**Lier kommune**

- Standard kart
- Arealplaner

**Velg karttype**

- Vegnett
- Fastmerker
- Vann og avløp
- Raster
- Forurensning
- Friluftsliv
- Geologi (NGU/NVE)
  - Berggrunn N50 (DOK)
  - Berggrunn N250 (DOK)
  - Steinsprang - aktsomhetsområder (DOK)
  - Historiske skred
  - Grus og pukk (DOK)
  - Kvikkleire (DOK)
    - Kvikkleire
    - KvikkleireRisiko
    - KvikkleireFaregrad
  - Kvikkleire, faregrad (NVE)
    - Kvikkleire - Middels
    - Kvikkleire - Lav
  - Kvikkleire, risiko (NVE)
    - Kvikkleire - Risikoklasse 3
    - Kvikkleire - Risikoklasse 2
    - Kvikkleire - Risikoklasse 1
- Løsmasser (DOK)
- Radon aktsomhet (DOK)
- Snøskred - aktsomhetsområder (DOK)
- Grunnvann (DOK)
- Jord og skog (NIBIO)
- Kulturminner
- Naturinformasjon (Miljødirektoratet)
- Vassdrag
- Topografiske kart (Kartverket)
- Andre data
- Gråtonekart
- Templekulturminner

Du vil nå få opp en tabell som inneholder detaljert informasjon om kvikkleireforekomsten i dette området.

FeatureInfoCollection - layer name: 'KvikkleireRisiko'

OBJECTID	Shape	objType	skredOmrID	skrdOmrNvn	area_km2	skredType	opphav	digDato	sonesStatus	kommNr	kommune	faregrad	konsekvens	risiko	stabVurd	rapp_URL	prosj_URL	malemetode	noyaktighe
2593	Polygon	UtlosningOmr	310	Renskaug	0.57	Null	NORGES VASSDRAGS- OG ENERGIDIREKTORAT (NVE)	9/23/2002	Sikringstiltak utført	3049	Lier	Middels	Mindre alvorlig	Risikoklasse 2	Kvikkleire påvist, sikkerhetsfaktor < 1,4	<a href="http://www.nve.no/flaum-og-skred/kartlegging/faresonekart-kommuner/viken/lier-kommune/kvikkleirerapporter-for-lier-kommune">www.nve.no/flaum-og-skred/kartlegging/faresonekart-kommuner/viken/lier-kommune/kvikkleirerapporter-for-lier-kommune</a>	<a href="http://www.nve.no/flaum-og-skred/kartlegging/faresonekart-kommuner/viken/lier-kommune">www.nve.no/flaum-og-skred/kartlegging/faresonekart-kommuner/viken/lier-kommune</a>	1	2000